

メンテナンス・空気清浄機不要、  
自然素材100%で仕上げる家。

# 新商品発表会 1/13<sup>SAT</sup>・14<sup>SUN</sup> am10:00 - pm5:00

新春フェア 各モデルハウスで開催中 1/28<sup>SUN</sup>まで

e.home

ecology  
energy&economy  
entertainment

■白河営業所

〒961-0836 福島県白河市みさか一丁目1番地19



0120-683-146 FAX0248-28-1912

<http://ehome-style.jp>



e.homeの[こづちのいえ]<sup>®</sup>は、塗り壁・天然無垢材が標準仕様。メンテナンス・空気清浄機不要、自然素材100%で仕上げる家。

[こづちのいえ]<sup>®</sup>は藤田建設工業(株)の登録商標です。

自然素材100%内外装塗り壁「火山灰シラス壁」

e.homeはシラス使用量日本一です※メーカー調べ

外壁火山灰シラス壁

自然素材100%の日本の伝統的な左官塗りで、超長期25年間**メンテナンスフリー**を実現しました。多孔質のシラスは防水・通気機能、高耐久性、断熱・遮音性能に優れ、驚異の耐火性能を誇ります。人工では決して、つくることができない**自然素材100%**の天然の高純度セラミック物質の為、長期間、**汚れやホコリ**をよせつける静電気が発生しません。



内装塗り壁 シラス中霧島壁

自然素材100%の内装シラス壁は、室内の有害物質を吸着分解・湿度調整・消臭効果等、空気清浄機不要の内装材です。また、建築家が使用したい内装材、No.1にも輝いており、**省エネ効果、マイナスイオン発生効果**など様々な機能が充実した、理想の内装材と言われております。

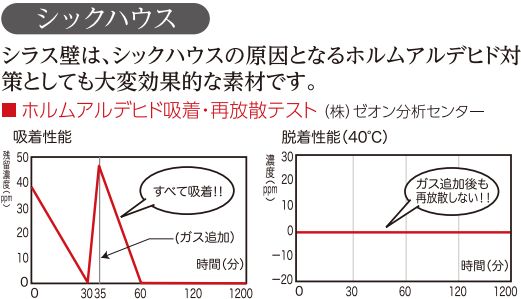
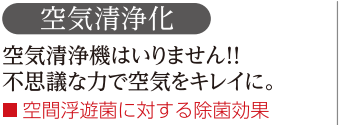
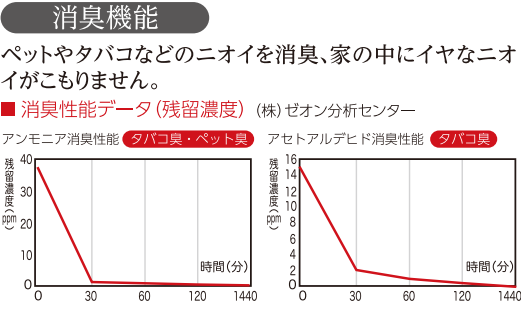

室内内装壁下地材ハイクリンボード

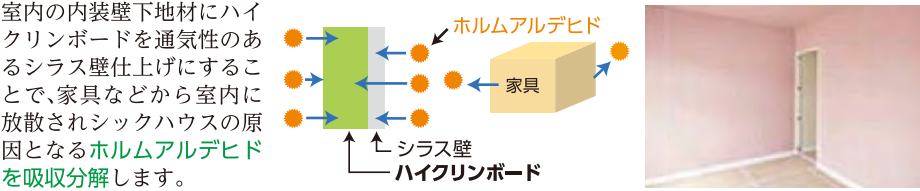

一生涯断熱製品保証

次世代断熱材アイシネンLDフォーム

-20℃の極寒の北米でシェアNo.1の世界最高水準の断熱材です。**水で発泡し空気99%**の断熱材アイシネンLDフォームは有害物質を含まず、家全体の隙間を埋め、スッポリと包み込み、驚異の気密・断熱・通気・遮音性能を発揮し製品は一生涯保証されます。



地産地消 天然無垢材

県産材 八溝山天然無垢ヒノキ

土台や柱は、地元八溝山の天然無垢ヒノキの**芯持ち乾燥材4寸(120mm)角**を使用。防カビ・殺菌・防虫・耐久性に優れています。さらに、時間をかけじっくり乾燥させた含水率の極めて少ない乾燥材を使用しております。



製作家具

お客様のご要望に応じて、製作家具を提供しています。デザイン、色等、室内に合わせた、**オーダーメイドの家具**は室内のデザインを調和させます。



天然無垢ドア

室内の建具は、製作建具・既製建具共に天然無垢の建具をご用意しています。製作建具は様々なデザイン、色等すべて**オーダーメイド**で職人が一つずつ丁寧に仕上げていく、**世界に一つだけ**の建具を提供します。



床 材

**天然無垢の床**は、桧、杉、ウォールナット、オーク、パイン材など様々な樹種の床をお客様のお好みに合わせてお選びいただけます。また無垢の床は赤ちゃんがなめても大丈夫な**自然健康塗料**で仕上げます。



高耐震・高耐久

高剛性床

地震で揺れる時、建物には水平方向の力が加わります。1階、2階、他にはない小屋裏にも水平の床をつくり、3層の「高剛性床」で地震の水平に対する力を抑えた、**高耐震構造**を実現しております。



木質繊維パネル

地球環境に配慮した、木材繊維を原料とした構造用壁下地材スターウッドを使用。従来の在来軸組み工法の**2.9倍の壁倍率**を達成し、地震、台風といった災害に強い家を実現します。



通気耐力面材アミパネル

国産杉材100%を使用し、従来の在来軸組み工法の**4.6倍の壁倍率**を実現しました。また長期優良住宅、フラット35等に対応した高耐久の天然無垢壁パネルです。



ガラスサッシ

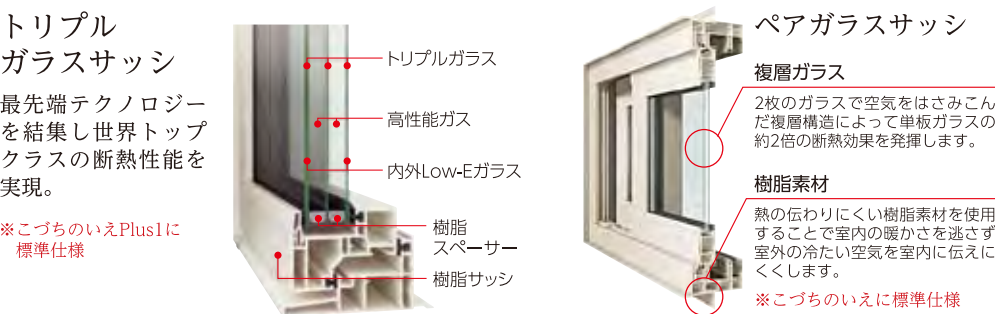

[e.home]標準仕様は基本性能に加え、機能性・快適性を重視した、質の高い暮らしと健康的な住まいをお届けします。(設備機器類は標準仕様で、各メーカー、カラー、デザインからお選びいただけます。)

**システムキッチン** 室内とマッチしたシステムキッチン。

- 人感大扉シンク ●お手入れしやすいデザイン ●触れにも強い安心仕上げ ●耐熱性にも優れた素材を採用
- 食器洗い乾燥機 約40点の食器を収納(約5分)で乾燥
- 水栓金具

※カラー/バージョンをご用意しております。※写真はイメージ写真です。

**トイレ** 超節水エコトイレ。

従来の便器13L洗浄から、超節水4.8L洗浄へ。少ない水でもしっかりと洗い流す超節水トイレ。

1年間で約288杯も節水

**洗面化粧台** 収納上手で多機能な洗面化粧台。

- すっきりLED 従来のLEDよりも明るく、目に優しい明るさを実現。
- シャワーヘッド引き出しありタイプ
- パナマスライドタイプ

汚れを寄せ付けない美しいステンレスミラーキャビネット

**バスルーム** 冬でも冷やっ!としないサーモフロアを採用。

- サーモフロアで温かいバスルーム 電気やガスなどのエネルギーを使わず、浴室の不快な冷たさを解消。
- 壁紙のみのでできる浴室床は断熱性能が非常に高く、浴室の不快な冷たさを解消。
- サーモフロアで温かいバスルーム

中窓バリアーを洗面に設置することで、浴室全体の断熱性能を向上。

浴室床材は断熱材で包み、熱を逃しません。

**カラーTVドアホン**

カラーモニターなので見やすく、訪問者をすぐに確認できます。

**床置型ヒートポンプ式エアコン**

足元にも、スペース全体にも快適な気流を送る高性能エアコンうる加湿(無給水加湿機能付)

**エコキュート(460L)**

すっきりボール

外テレビのアンテナや電気の引き込み線を集約したボールを数地内になてすることで建物の外壁を傷めず、外観をすっきり見せます。



各営業所にてタイプの異なる2棟の[こづちのいえ]がご覧いただけます。



様々なアイデアと遊び心を盛り込んだ「こづちのいえDan」は、上質でゆったりとした、自然な暮らしをご提供いたします。

白河モデルハウス

火山灰の塗り壁と上質な無垢の床や建具の優しい風合いが住む人に心地よい安らぎを与える新しい「こづちのいえ」。



郡山モデルハウス

「こづちのいえPlus 1」は、アミパネル採用により耐震・耐久性をアップさせ、さらにトリプルガラスサッシで断熱効果を高めた高性能住宅です。

自然素材100%で仕上げたメンテナンス不要の「こづちのいえ」が郡山に誕生。

郡山モデルハウス 〒963-8041 福島県郡山市富田町愛宕前76-9 0120-114-640 TEL024-953-7437 fax024-953-7438

福島モデルハウス

これまでの「こづちのいえ」の耐震・耐久性を大幅にアップしました。様々な工夫を施した本物の住まいをご体感ください。

「こづちのいえ諏訪野」落ちついたデザインに日々の暮らしを楽しむ機能をプラス。

福島モデルハウス 〒960-0446 福島県伊達市諏訪野一丁目1-61 0120-228-480 TEL024-573-8882 FAX024-573-8891

[e.home] 優良宅地最新情報

■白河市東三坂山 全体区画図

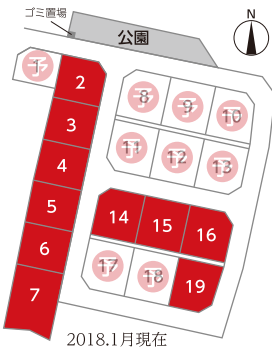

白河市東三坂山 宅地分譲(建築条件付分譲)

No	面積	坪	販売価格(円)
1	167.50	50.67	予
2	232.65	70.38	5,980,000
3	237.49	71.84	6,100,000
4	237.48	71.84	6,100,000
5	237.50	71.84	6,100,000
6	237.49	71.84	6,100,000
7	354.61	107.27	6,450,000
8	250.63	75.82	予
9	258.16	78.09	予

No	面積	坪	販売価格(円)
10	239.83	72.55	予
11	253.37	76.64	予
12	259.61	78.53	予
13	253.37	76.64	予
14	253.36	76.64	6,360,000
15	259.61	78.53	6,280,000
16	253.37	76.64	6,360,000
17	253.36	76.64	予
18	259.61	78.53	予
19	240.05	72.62	6,390,000

日向新ニュータウン宅地分譲(建築条件付分譲)

No	面積	坪	販売価格(円)
12	251.58	76.10	4,200,000
29	271.72	82.19	4,500,000

●所在地/棚倉町大字棚倉字日向新地内●用途地域/無指定(建築協定有)●建ぺい率/60%●容積率/200%●学区/棚倉小学校・棚倉中学校●取引態様/売主

「eタウン関口」宅地分譲(建築条件付分譲)

No	面積	坪	販売価格(円)
3	254.41	76.95	6,690,000

●所在地/棚倉町関口一本松地内●用途地域/第1種中高層専用地域●建ぺい率/50%●容積率/150%●学区/棚倉小学校・棚倉中学校●取引態様/売主

その他の宅地分譲(建築条件付分譲)

No	所在地	価格(税込)万円	面積(坪)	用途地域	建ぺい率容積率	地理(その他)	形態
1	白河市白坂字一里段6-60	1,000	280.84㎡84.95坪	第一種低層住居	50%80%	新河川ライプパーク、白河三小、竜田中	自社
2	白河市道東7-82	358	109.56㎡33.14坪	無指定	60%200%	白河実業高校近く、白河三小、中央中	媒介関連会社土地
3	白河市道東7-83	1,050	433.17㎡131.03坪	無指定	60%200%	白河実業高校近く、白河三小、中央中	媒介関連会社土地
4	白河市道東7-113	470	211.33㎡63.92坪	無指定	60%200%	白河実業高校近く、白河三小、中央中	媒介関連会社土地
5	白河市道東7-114	460	205.18㎡62.06坪	無指定	60%200%	白河実業高校近く、白河三小、中央中	媒介関連会社土地
6	白河市白坂字三輪台231-6	300	256.44㎡77.57坪	無指定	60%200%	白河南中、五小近く	仲介
7	白河市白坂鶴子山20-38	420	260.24㎡78.72坪	無指定	60%200%	白五小、南中学区	仲介

No	所在地	価格(税込)万円	面積(坪)	用途地域	建ぺい率容積率	地理(その他)	形態
8	石川郡浅川町滝輪字滝ノ台100	546	361.53㎡109.36坪	無指定	60%80%	花火の里ニュータウン内	自社
9	石川郡浅川町大字刈子町147-10、他	732	302.70㎡91.56坪	都市計画区域内	60%200%	浅川小、浅川中	仲介
予	東白川郡矢祭町小田川字中山27-196	555	254.58㎡77.01坪	都市計画区域外	建築制限あり	市町村合併しない宣言の町、東豊小・矢祭中	自社
11	東白川郡矢祭町小田川字中山27-225	496	244.80㎡74.05坪	都市計画区域外	建築制限あり	市町村合併しない宣言の町、東豊小・矢祭中	自社
12	東白川郡矢祭町小田川字中山27-226	496	244.75㎡74.03坪	都市計画区域外	建築制限あり	市町村合併しない宣言の町、東豊小・矢祭中	自社
13	岩瀬郡鏡石町小栗山362-8	420	205.01㎡62.01坪	都市計画区域外	—	鏡石第一小、鏡石中学校	仲介

※建築条件付分譲/売買契約締結後3か月以内に藤田建設工業株式会社との間に建築請負契約を締結していただくことを条件として販売いたします。

e.home A life guarantee  
生涯保証  
宣言!!

当社は創業(昭和25年)より、現在に至るまで企業としては長い歴史の中、地域に密着し安全と安心と信用をモットーとし、地域の皆様とともに成長発展してまいりました。私たち、地場産業にとっては地域の皆様の信用が第一であります。私たちは住宅を建築していただいた全てのお客様に「住んでから本当に良かった」と思っていたいただき、その後一生のお付き合いをさせて頂く覚悟で一棟一棟、ご提供してまいります。その証としてまずは、「自社施工である断熱製品について建築した住宅が存在する限り一生の保証」をさせていただきます。

1.断熱保証(生涯断熱製品保証)

e.homeの断熱工法、次世代断熱材アイシネンLDフォームの断熱工事は、自社の社員が責任を持って施工いたします。それによって断熱製品を建物が存在する限り一生保証いたします。

2.性能保証(10年)

住宅瑕疵担保責任保険付住宅  
「特定住宅瑕疵担保責任の履行確保等に関する法律」に基づく保険加入に伴い第三者機関による、構造耐力上主要な部分に厳しい検査が実施されます。業者の倒産などが一の場合でも、お客様が被る瑕疵の損害について、その請求に基づき保険金が支払われます。それによって、当社の住宅性能保証と保険による安心の2重保証体制となっております。

3.シロアリ賠償責任保証(最長30年)

e.homeの住宅は基礎パッキン工法を使用することにより、城東テクノ(株)が補償する「しろあり賠償責任保証」の対象物件として登録されており、シロアリによる被害が発生した場合は、最高1000万円まで保証されます。さらにその後、延長制度によって30年間で延長することが可能となります。

4.地盤保証(10年)

全物件に対して第三者機関による地盤調査を行い、地盤、地質、地盤調査状況を報告いたします。それに基づいた最適な基礎工事、また補強工事をご提案いたします。さらに工事完了後10年間にわたり保証いたします。

5.設備機器延長保証(10年)

システムキッチン、ユニットバス等の付属機器、エコキュート、給湯器、洗面化粧台、トイレのメーカー保証1年+延長保証9年で合計10年の保証をお客様の希望にて設定することが可能です。(別途費用がかかります)保証期間中の修理代0円、期間中何年度でも、24時間365日対応の保証となります。



次世代へ 残せる未来

■ 藤田建設工業株式会社 e.home

本 社 / 〒963-6131 福島県東白川郡棚倉町大字棚倉字南町20番地 TEL0247-33-2281 FAX0247-33-6942  
■宅地建物取引業免許番号/福島県知事(3)第2631号 ■特定建設業許可番号/国土交通大臣許可(特-26)第20885号 ■一級建築士事務所登録番号/福島県知事登録 第13号(607)0174号  
郡山モデルハウス/〒963-8041 福島県郡山市富田町愛宕前76-9 ☎0120-114-640 福島モデルハウス/〒960-0446 福島県伊達市諏訪野一丁目1-61 ☎0120-228-480

■白河モデルハウス 〒961-0836 福島県白河市みさか一丁目1番地19

0120-683-146

TEL0248-28-1911 FAX0248-28-1912

http://ehome-style.jp

e.home

2018.01.13



社員が働きながら子育てができるように、仕事と子育ての両立支援に取り組む企業として福島県内では建設業として初めて、厚生労働大臣による次世代育成支援対策に取り組み企業として認定されました。

e.homeは徹底したコストダウンを実現するため、お約束のない訪問などの営業活動は一切行っておりません。

Kozuchinoie Model House

各営業所にてタイプの異なるモデルハウスを2棟ご覧いただけます。





# 新商品「木心地のよい いえ」発表会

1 / 13 (土)・14 (日) am10:00 - pm5:00

時代・世代・世の中の変化にすばやく対応し「変化」できる“つくりすぎない家”

人は成長とともに生活環境が変化していきます。住環境もそれに合わせて変えることができれば・・・。

こんな思いから『木心地(こち)のよい いえ』が誕生しました。

住む人の成長に合わせて部屋の構成を変化させ、常に最適な生活環境が提供できるよう“自由度”の高いスケルトンハウスとし、その特徴が生きるよう「つくりすぎない いえ」をコンセプトに新しい住まいの概念として開発しました。

構造躯体に、地元の木材を加工した厚板集成材を使用し、

木のぬくもりと優しさを醸し出し、しかもお求めやすい価格・短工期で出来る画期的な住宅です。

私たちは、住む人に快適で心地良い環境を提供するとともに、

地球環境にも配慮し木材の有効活用で森林資源の循環を高め、次世代に美しい未来を残したいと考えています。



## 厚板集成材とは

厚み3.0～4.5cm、幅12.0cmの板を貼り合わせ、厚み12cm、幅45cm、長さ3～4mに接着した木質材料です。木材の持つ柔らかな色合いや温もりを活かしながら断熱性能と耐火性能を兼ね備えた厚板集成材は、“暮らしと環境にやさしい”建築材料として、今注目されています。



季節に合わせて着替えをするように生活も着替えが出来たら・・・。そんな発想から生まれました。

ぬくもり  
老後はゲストルームや下宿部屋として活用できます。

未来  
子供が巣立った後にはさまざまな使い方ができます。

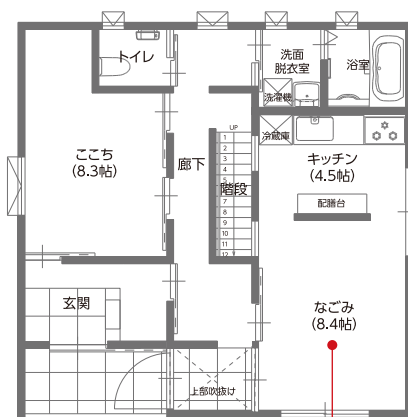

1F

なごみ  
家族の笑い声がはびく大きな広がり的魅力です。

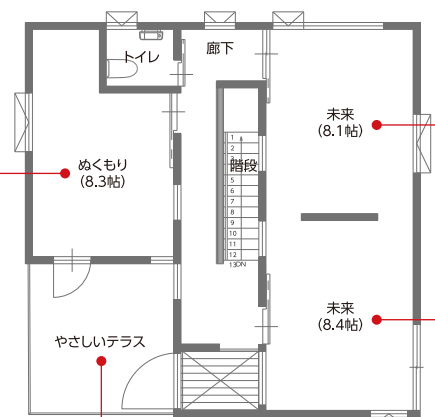

2F

やさしいテラス  
サンルームや居室への模様替えが簡単にできます。

PLAN DATA ●1F床面積／64.32㎡ (19.45坪) ●2F床面積／69.05㎡ (20.88坪) ●床面積合計／133.37㎡ (40.33坪)

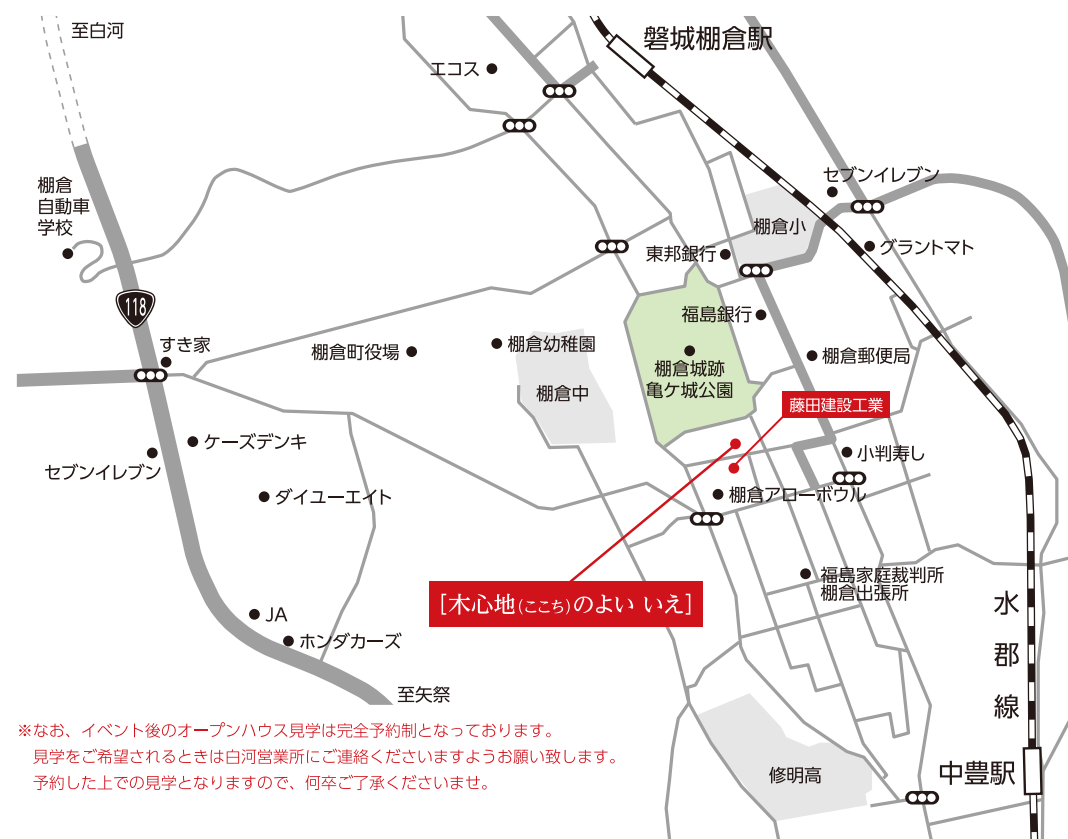

※なお、イベント後のオープンハウス見学は完全予約制となっております。  
見学をご希望されるときは白河営業所にご連絡くださいますようお願い致します。  
予約した上での見学となりますので、何卒ご了承くださいませ。

e.home

ecology & economy  
energy & environment

次世代へ 残せる未来

■ 藤田建設工業株式会社 e.home

本 社／〒963-6131 福島県東白川郡棚倉町大字棚倉字南町20番地  
TEL0247-33-2281 FAX0247-33-6942

■白河営業所

〒961-0836 福島県白河市みさか一丁目1番地19

0120  
Free Dial

0120-683-146 FAX0248-28-1912

<http://ehome-style.jp>

e.home

検索